

Restaurare una fotografia

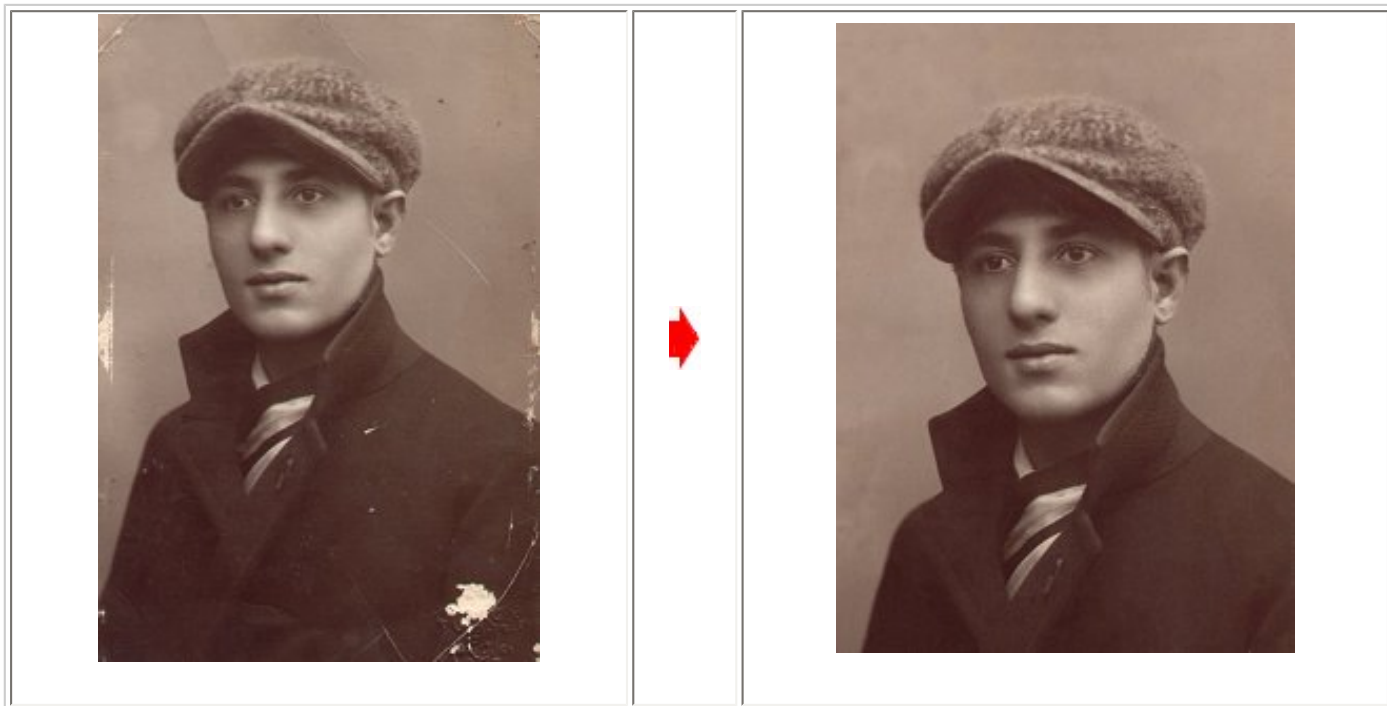

Per realizzare questo lavoro abbiamo usato PSPX.

Materiale occorrente:

Fotografia	scarica
------------	-------------------------

Porta con te il segnaposto.
Ti aiuterà a seguire meglio il tutorial.



Script da [Dynamic Drive](#)

Apri la Fotografia, vai su Finestra>Duplica e chiudi l'originale.

Prendi lo strumento Selezione:

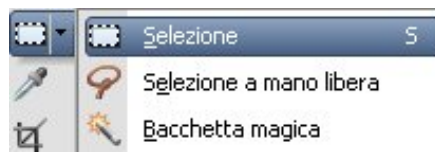

Nella barra delle Opzioni, se non la vedi premi F4, imposta come segue:

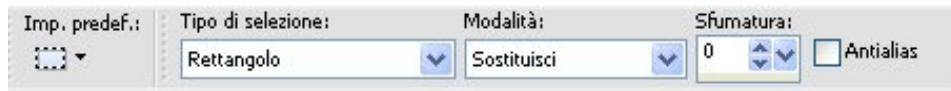

e, tenendo premuto il tasto sinistro, contorna la parte di fotografia che vuoi restaurare:



Vai su Immagine>Ritaglia la selezione.

Prendi lo strumento Rimozione graffi:



Nella barra delle Opzioni (se non la vedi premi F4) imposta come segue:

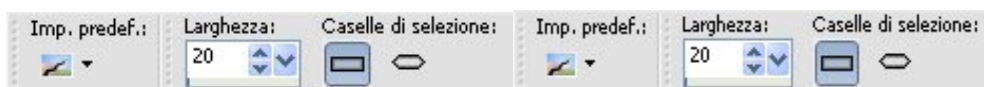

Posizionati sull'immagine e, tenendo premuto il tasto sinistro, seleziona un graffio:

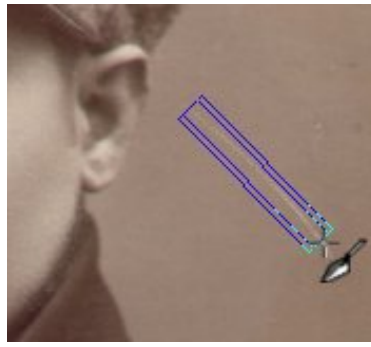

Rilascia il tasto del mouse per eliminarlo.

Ripeti questa operazione per cancellare i graffi più evidenti seguendo le loro eventuali inclinazioni.

Prendi lo strumento Clonazione:



e impostalo come segue:

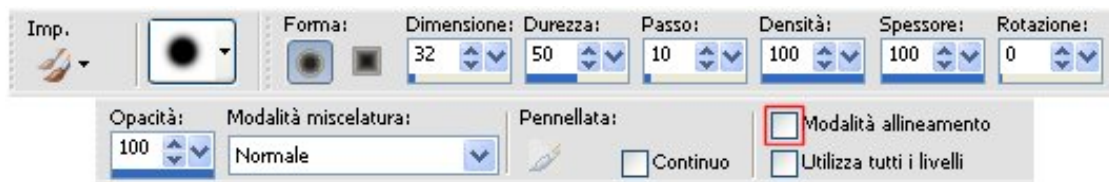

Con questo strumento devi prelevare una porzione di sfondo privo di difetti da sovrapporre ad un'altra porzione che invece è difettosa e nasconderla.

Clicca con il tasto destro sulla parte che vuoi prelevare (1):



Posizionati sulla parte che vuoi correggere e clicca con il tasto sinistro (2) per applicare.

Clicca più volte per eliminare tutto il difetto:

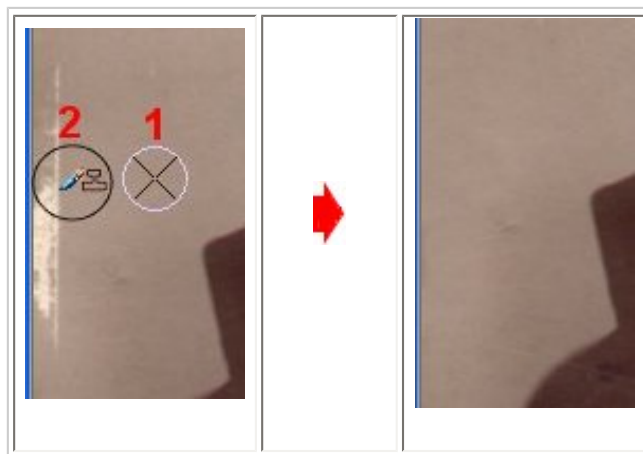

Ora spostati in un altro punto dello sfondo, clicca di nuovo con il tasto destro sulla parte che vuoi prelevare e clicca con il tasto sinistro per applicarla:



Ripeti questi passaggi per restaurare tutto lo sfondo.

Riduci a 10 la Dimensione del Clone, posizionati sulla giacca ed elimina tutte le imperfezioni:

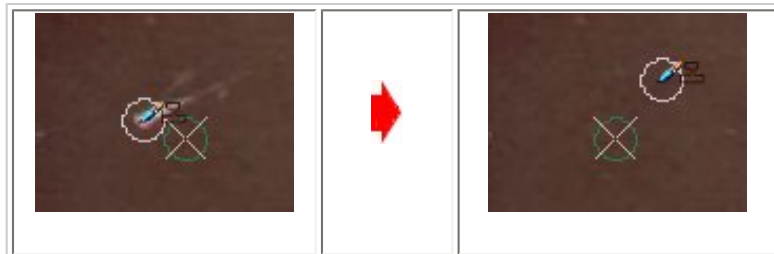

Prendi lo strumento Zoom:



e clicca più volte sulla bocca per ingrandirla.

Ora devi eliminare il difetto che c'è sulle labbra.

Prendi lo strumento Contagocce e posizionati per prelevare il colore:

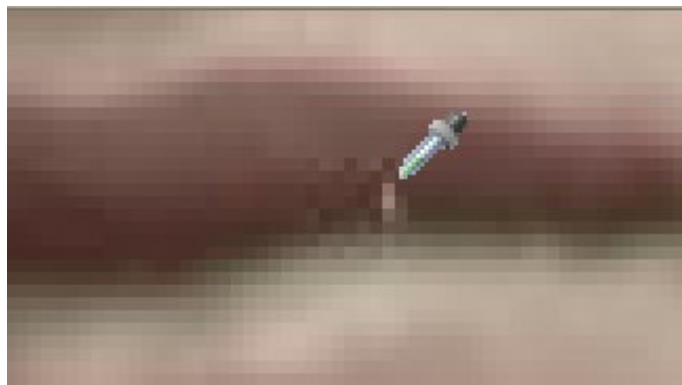

Prendi lo strumento Pennello e impostalo come segue:



Clicca per colorare e ritoccare il labbro:

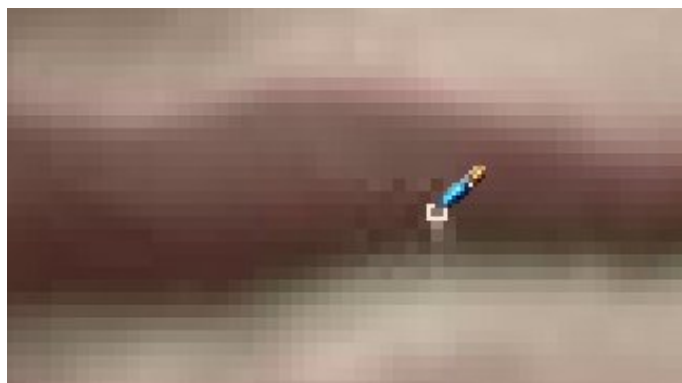

Usa ancora lo strumento Clone per correggere gli altri difetti del volto e del cappello.

Vai su Regola>Luminosità e contrasto>Luminosità/contrasto e imposta come segue:

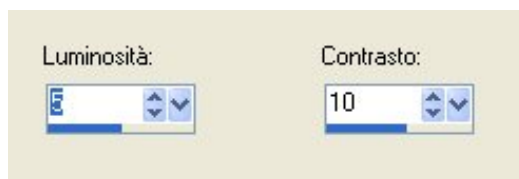

Premi F12, nella finestra Salva con nome nomina il tuo file, scegli il formato jpg e clicca su Salva.
Esegui la procedura di salvataggio.



Ecco altri esempi di restauri di vecchie foto:



Ed ecco come abbiamo utilizzato una delle immagini che abbiamo restaurato:



Se incontri dei problemi puoi scrivere a



[Indice](#)

[Home Page](#)

